

Datengrundlage: Geobasisinformationen der Vermessungs- und Katasterverwaltung Rheinland-Pfalz (Zustimmung vom 15. Oktober 2002)

Systemschnitt
M. 1:500

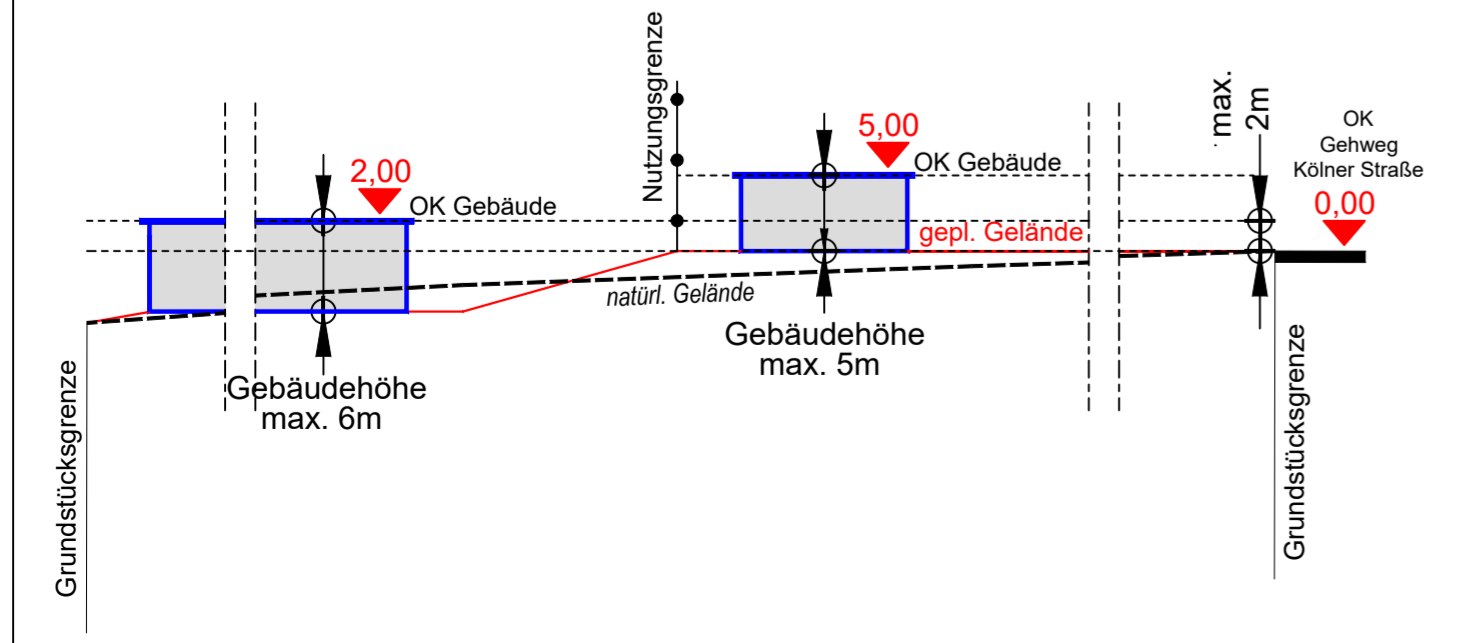

Signaturen gemäß der Verordnung über die Ausarbeitung der Bauleitpläne und die Darstellung des Planinhaltes (Planzeichenverordnung 1990 - PlanzV 90)

- Art der baulichen Nutzung (§ 9 Abs.1 Nr.1 BauGB, §§ 1 bis 11 BauNVO)
 - GEE** 1.3.1. eingeschränktes Gewerbegebiet (§ 8 BauNVO)
- Maß der baulichen Nutzung (§ 9 Abs.1 Nr.1 BauGB, §§ 16 bis 20 BauNVO)
 - ⊙ 2.1. Geschößflächenzahl
 - 0,6 2.5. Grundflächenzahl
 - II 2.7. Zahl der Vollgeschosse
 - H=5m 2.8. Höhe baulicher Anlagen als Höchstmaß, Gebäudehöhe z.B.: 5,0m
- Bauweise, Baulinien, Baugrenzen (§ 9 Abs.1 Nr.2 BauGB, § 22 und 23 BauNVO)
 - o 3.1. Offene Bauweise
 - 3.5. Baugrenze
- Hauptversorgungs- und Hauptabwasserleitungen (§ 9 Abs.1 Nr.13 u. Abs. 6 BauGB)
 - oberirdische 20kV-Leitung mit Schutzstreifen
- Planungen, Nutzungsregelungen, Flächen oder Maßnahmen zum Schutz, zur Pflege und zur Entwicklung von Boden, Natur und Landschaft (§ 9 Abs.1 Nr.20 und 25 BauGB)
 - 13.1. Umgrenzung von Flächen oder Maßnahmen zum Schutz, zur Pflege und zur Entwicklung von Boden, Natur und Landschaft (§ 9 Abs.1 Nr.20 BauGB)
 - 13.2. Anpflanzung von Bäumen, Sträuchern und sonstigen Bepflanzungen sowie Bindungen für Bepflanzungen und für die Erhaltung von Bäumen, Sträuchern und sonstigen Bepflanzungen sowie von Gewässern (§ 9 Abs.1 Nr.25 BauGB)
 - Anpflanzung von Sträuchern

VERFAHRENSVERMERKE

RECHTSGRUNDLAGEN
Auf Grundlage des Baugesetzbuches (BauGB), der Landesbauordnung Rheinland-Pfalz (LBauO) und der Gemeindeordnung (GemO) jeweils in der zur Zeit geltenden Fassung wurde dieser Bebauungsplan als Satzung beschlossen. Die Verfahrensschritte werden wie folgt angegeben:

1. AUFSTELLUNGSBESCHLUSS Der Gemeinderat hat am _____ gemäß § 2 (1) BauGB die Aufstellung dieses Bebauungsplans beschlossen. Der Beschluss wurde gemäß § 2 (1) BauGB am _____ öffentlich bekanntgemacht.	Kroppach, den _____ Ortsbürgermeister
2. BETEILIGUNG DER ÖFFENTLICHKEIT UND DER TRÄGER ÖFFENTLICHER BELANGE Die frühzeitige Beteiligung der Öffentlichkeit gemäß § 3 (1) BauGB erfolgte am _____. Die Beteiligung der von der Planung berührten Träger öffentlicher Belange gemäß § 4 BauGB wurde durchgeführt.	Kroppach, den _____ Ortsbürgermeister
3. ÖFFENTLICHE AUSLEGUNG Der Bebauungsplan-Entwurf wurde am: _____ vom Gemeinderat gebilligt. Der Bebauungsplan-Entwurf einschließlich der Textfestsetzungen hat mit der Begründung gemäß § 3 (2) BauGB für die Dauer eines Monats in der Zeit vom _____ bis zum _____ zu jedermanns Einsicht öffentlich ausgelegt. Ort und Dauer der Auslegung wurden am _____ mit dem Hinweis ortsüblich bekanntgemacht, dass Anregungen während der Auslegungsfrist vorgebracht werden können.	Kroppach, den _____ Ortsbürgermeister
4. SATZUNGSBESCHLUSS Der Gemeinderat hat am _____ den Bebauungsplan gemäß § 24 der Gemeindeordnung von Rheinland-Pfalz und gemäß § 10 BauGB als Satzung beschlossen.	Kroppach, den _____ Ortsbürgermeister
5. AUSFERTIGUNG Es wird bescheinigt, dass die nebenstehende Planzeichnung Gegenstand des Planaufstellungsverfahrens war, dass die textlichen und zeichnerischen Festsetzungen des Bebauungsplans mit dem Willen des Gemeinderats vom _____ übereinstimmen und dass die für die Normgebung gesetzlich vorgeschriebenen Verfahrensvorschriften eingehalten wurden.	Kroppach, den _____ Ortsbürgermeister
6. INKRAFTTRETEN Der Beschluss des Bebauungsplans ist am _____ gemäß § 10 (3) BauGB ortsüblich bekannt gemacht worden mit dem Hinweis, dass der Bebauungsplan mit der Begründung während der Dienststunden in der Verwaltung zu jedermanns Einsicht bereitgehalten wird. Mit dieser Bekanntmachung ist der Bebauungsplan in Kraft getreten.	Kroppach, den _____ Ortsbürgermeister

- 15. Sonstige Planzeichen**
- ■ ■** 15.13. Grenze des räumlichen Geltungsbereichs (§ 9 Abs.7 BauGB)
 - ● ●** 15.14. Abgrenzung unterschiedlicher Nutzungen (§ 1 Abs.4 § 16 Abs.5 BauNVO)
 - Flurstücksgrenze
 - 11** Flurstücksnummer
 - 335 —** Höhenlinien (Grundlage Landschaftsinformationssystem der Naturschutzverwaltung Rheinland-Pfalz)
 - ▲ — ▲** Systemschnitt
 - ① ②** Bereiche mit Ordnungsziffer zur unterschiedlichen Festsetzung der Gebäudehöhen (s. Textfestsetzung Ziffer A, 2.3 und 2.4)

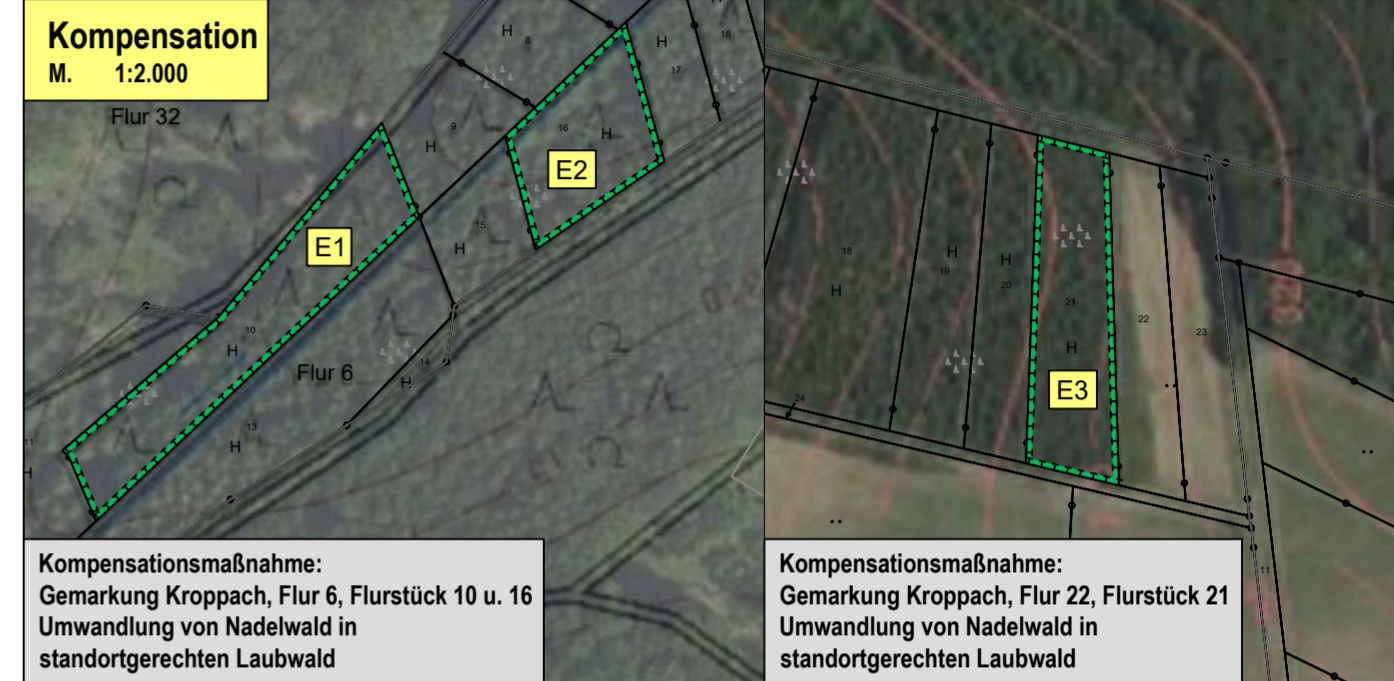

ÜBERSICHTSKARTE
Grundlage: Landschaftsinformationssystem der Naturschutzverwaltung (LANIS) Rheinland-Pfalz



Bebauungsplan

"Kölner Straße"

Maßstab:
1:500 / 1:2.000

Verfahrensstand/Änderungen:	Datum:
Verfahren gem.	
Vorentwurf	27.08.2020
§3(1) / §4(1) BauGB	25.09.2020
§3(2) / §4(2) BauGB	13.01.2021
§10(1) BauGB	10.05.2021

Ortsgemeinde Kroppach

Hauptstraße 27 56414 Dreikirchen
Tel. 06435/5090-0 Fax 06435/5090-20
e-Mail info@ru-plan.de